Geberit AquaClean Tuma Classic WC-Komplettanlage Wand-WC

Beispielbild

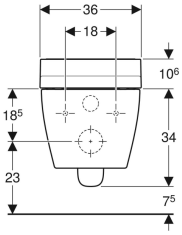

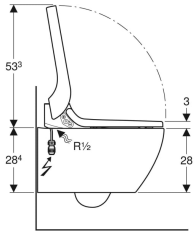

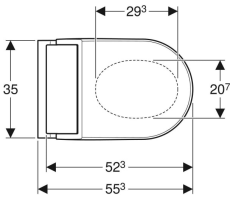

Verwendungszwecke

- Zum pflegenden Reinigen mit Wasser im Analbereich
- Zur komfortablen WC-Benutzung

Eigenschaften

- Warmwasserbereitung über Durchlauferhitzer
- Analdusche mit WhirlSpray-Duschtechnologie
- Duscharm mit Düse für Analbereich ausfahrbar
- Duschstrahlstärke in fünf Stufen einstellbar
- Oszillierdusche (automatische Vor- und Rückwärtsbewegung des Duscharms)
- Automatische Vor- und Nachreinigung der Duschdüse mit Frischwasser
- Entkalkungsprogramm
- Spülrandlose WC-Keramik
- Tiefspül-WC mit Spezialglasur KeraTect
- WC-Sitzring und WC-Deckel mit Absenkautomatik
- WC-Deckel mit SoftOpening
- Wasseranschluss seitlich links verdeckt hinter WC-Keramik
- Netzanschluss mit dreiadriger flexibler Mantelleitung, seitlich rechts verdeckt hinter WC-Keramik
- Zulassung nach (DIN) EN 1717 / (DIN) EN 13077
- Mit Geberit Home App kompatibel
- Temperatur des Duschwassers mit Geberit Home App einstellbar
- Durchlauferhitzer mit Geberit Home App deaktivierbar
- Duscharm mit Geberit Home App in fünf Stufen positionierbar

Technische Daten

Schutzart	IPX4
Schutzklasse	I
Nennspannung	230 V AC
Netzfrequenz	50 Hz
Leistungsaufnahme	2000 W
Leistungsaufnahme Standby	≤ 0.5 W
Fliessdruck	0.5–10 bar
Betriebstemperatur	5–40 °C
Wassertemperatur Einstellbereich	34–40 °C
Wassertemperatur Werkseinstellung	37 °C
Duschdauer	50 s
Maximale Belastung WC-Sitz	150 kg

Lieferumfang

- Wasseranschlussset für Geberit Sigma Unterputzspülkasten 12 cm und Geberit Omega Unterputzspülkasten 12 cm, Einbauhöhe 112 cm
- Kupplungsbuchse für Netzanschluss
- Schallschutzset
- Spritzschutz
- Entkalkungsmittel 125 ml
- Anschlussset für WC, ø 90 mm
- Befestigungsmaterial
- Ausgleichspuffer für WC-Sitz / WC-Keramik

Art.-Nr.	ST-Nr.	SGVSB-Nr.	Farbe / Oberfläche
146.090.11.1	3211 563	311 228	weiss-alpin

- Diesem Produkt liegt das Geberit AquaClean Entkalkungsmittel bei. Dieses Verbrauchsmaterial enthält klassifizierte Gefahrstoffe. Hinweise und Massnahmen zum sicheren Umgang mit Gefahrstoffen sind im Anhang oder unter www.geberit.com aufgeführt.