KWC DOMO | 6.0

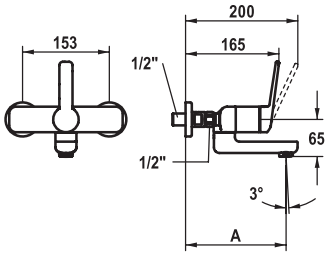

KWC-Nr.	Oberfläche
11.662.002.000	chromeline
AD 153, A 175	
11.662.003.000	chromeline
AD 153, A 225	

Waschtisch

Hebelmischer
- EcoProtect - Wasserspareinrichtung
- Schwenkauslauf 90°
  – bei Bedarf mit Schraube fixierbar
  – Neoperl® Cascade® SLC
- OptimalSpace - grosszügiger Wasch- / Arbeitsbereich
- KWC Steuerpatrone M 35 OP
  – mit Keramikscheibentechnik
  – Auslaufmenge und Temperatur stufenlos einstellbar
  – Temperaturbegrenzung
- Wandanschlüsse ½" x ½", absperrbar L 40
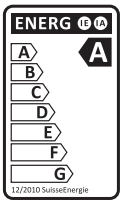
Auslaufmenge 4 l/min (3 bar)
Armaturengeräuschgruppe I